

# IMPLANTE DENTÁRIO E CIRURGIA GUIADA

---

CONHEÇA TODOS OS  
DETALHES SOBRE O  
PROCEDIMENTO

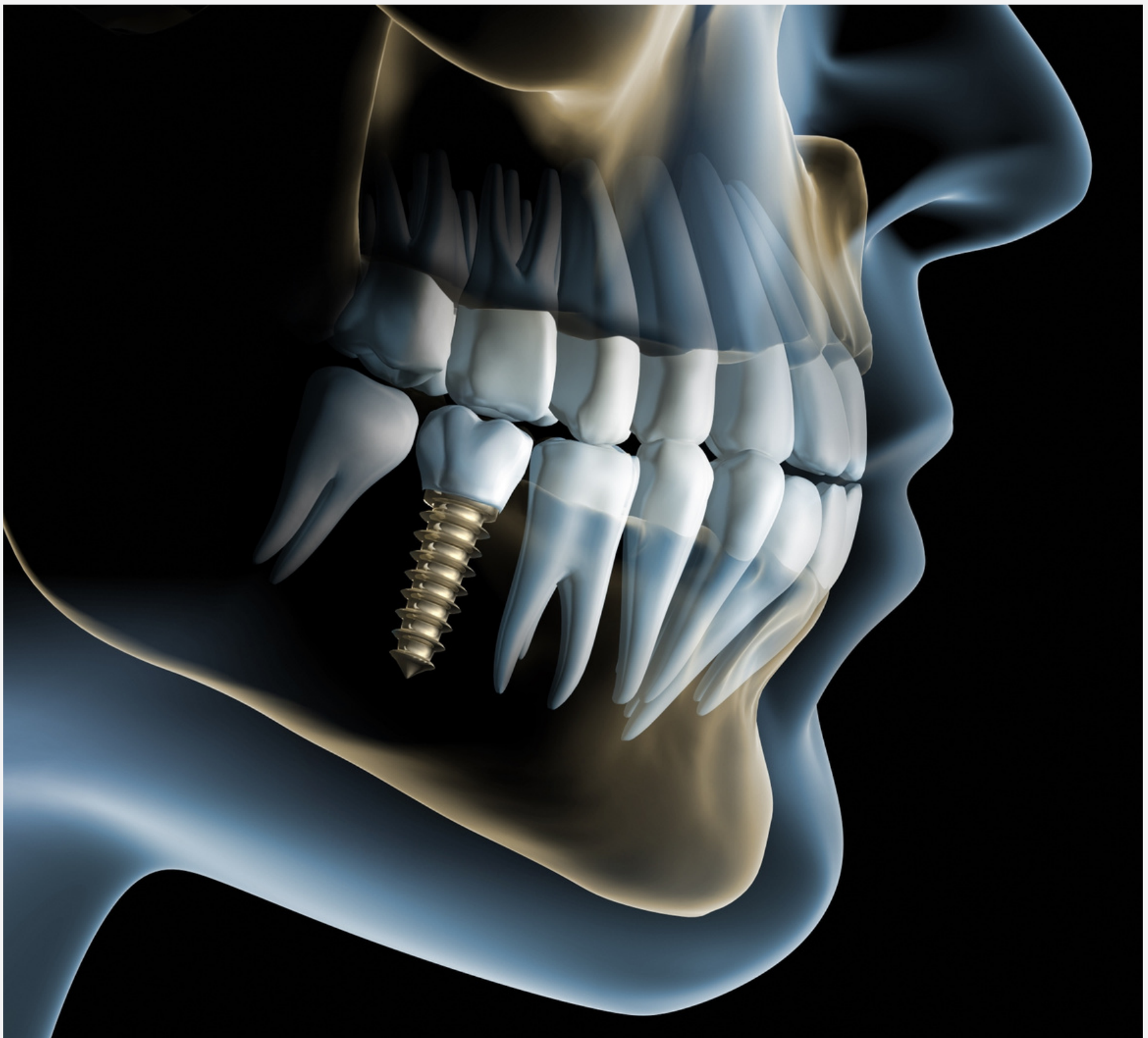

*Sérgio Correia*  
Estética & Periodontia

# O QUE É IMPLANTE DENTÁRIO?

Os implantes dentários são estruturas – de titânio ou cerâmica – introduzidas no tecido ósseo **em substituição à raiz dos dentes**, oferecendo suporte a uma prótese.



É um procedimento com **baixo índice de rejeição**, principalmente quando trabalhado com materiais certificados, de qualidade e biocompatíveis.



# QUEM PODE FAZER?

Os implantes dentários são indicados para pessoas que sofreram a **perda de um único dente, parcial (alguns dentes) ou total**, podendo ser feito em toda a arcada dentária.



Seu objetivo é devolver as **funções mastigatória e estética ao paciente**, proporcionando bem-estar e segurança especialmente para falar e se alimentar, além da longa durabilidade associada aos cuidados e manutenção periódica.



# PARA QUEM NÃO É INDICADO?

Não pode ser realizado apenas em **crianças e jovens** ainda em **formação óssea** e pacientes em **uso de bifosfonatos**, medicamentos para o tratamento de osteoporose e outras doenças relacionadas aos ossos.



Todos os demais passam por uma anamnese rigorosa e criteriosa, visando não comprometer o resultado, a recuperação e a saúde do paciente.



# EXAMES NECESSÁRIOS



Para qualquer procedimento, são necessários exames de imagem, como a **radiografia panorâmica** e a **tomografia computadorizada**, que detalham a situação dos dentes do paciente.

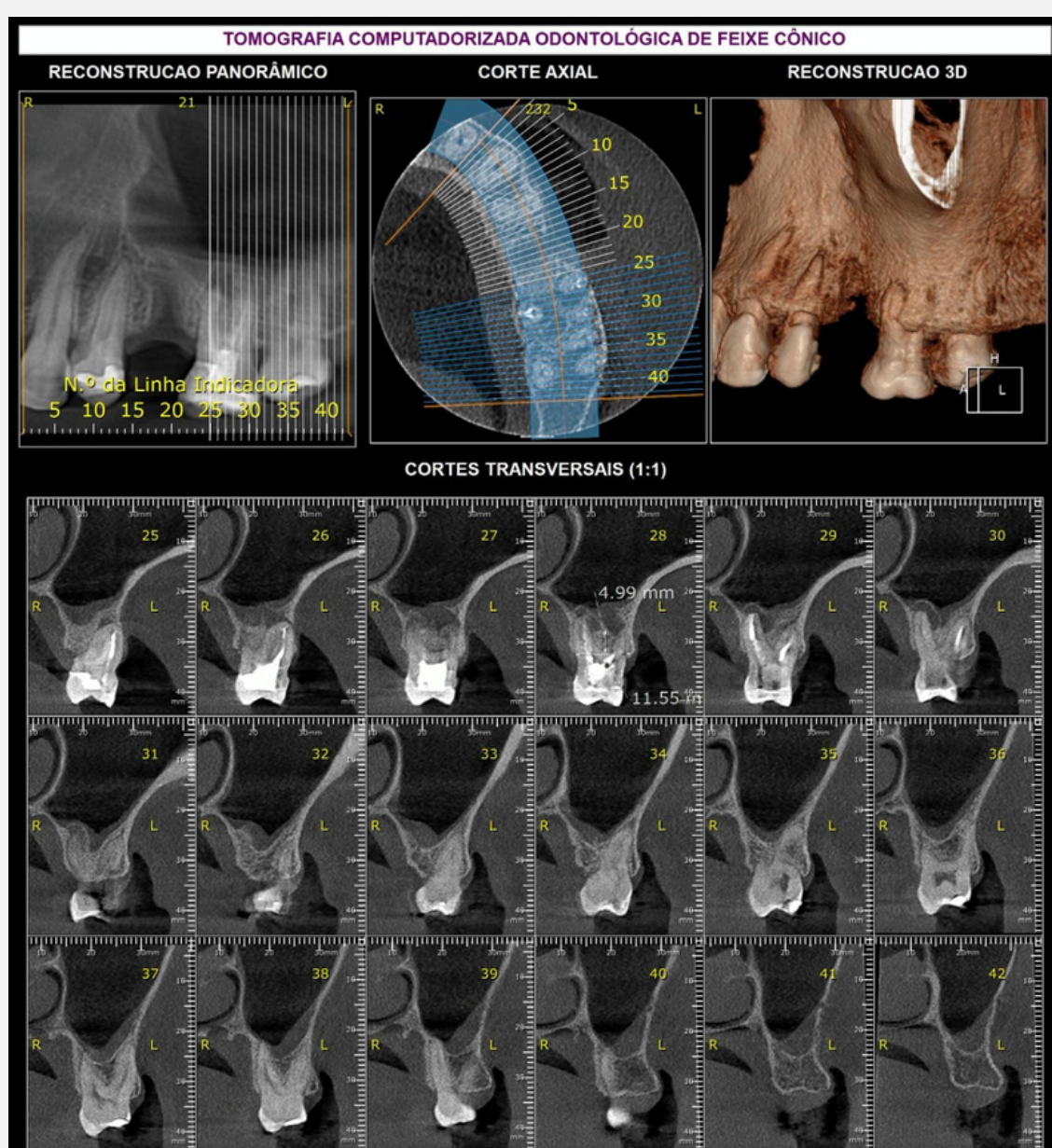



Para as cirurgias, utilizamos também o **scanner Virtuo Vivo**, que digitaliza em tempo real a arcada do paciente por diferentes ângulos, permitindo um **planejamento** realizado com a junção da tomografia por meio de um software específico.



# TIPOS DE PRÓTESES

Há vários tratamentos de implante dentário e a melhor opção **depende do caso clínico** – se unitário, parcial ou total -, da avaliação profissional e da escolha do paciente.

## PRÓTESES PARAFUSADAS

Neste método, a coroa possui um acesso central e é presa no implante por meio de um parafuso. Após instalado, o furo é fechado com resina de mesma coloração. Uma das vantagens desse modelo é a facilidade da retirada para higienização e manutenção.



## PRÓTESES CIMENTADAS

Nas próteses cimentadas, a coroa é fixada com cimento odontológico sobre um intermediário, que serve de interface entre a coroa e o implante. Com isso, o parafuso fica na parte interna, melhorando a estética.



## PRÓTESES PROTOCOLO



Também conhecida como protocolo sobre implante, é indicada para pessoas com perda de todos os dentes, oferecendo uma reabilitação completa.



# COMO SÃO FEITAS AS CIRURGIAS?

## CIRURGIA ABERTA

Método mais antigo e convencional, no qual é necessário descolar a gengiva e **fazer algumas incisões** para se chegar ao osso e realizar a inserção dos implantes dentários. O procedimento é feito com anestesia local.



Finaliza-se o tratamento com pontos na gengiva, para fechamento dos cortes, e colocação de uma prótese provisória. O tempo aproximado para a colocação da prótese definitiva varia de 4 a 6 meses.

## CIRURGIA GUIADA

Após a digitalização da arcada dentária e do uso do software em conjunto com os exames de imagem, é impressa a guia que vai indicar os lugares exatos para a inserção dos implantes dentários.

As incisões são realizadas por brocas e **não exigem cortes na gengiva**. Com isso, a recuperação tende a ser muito mais rápida e tranquila para o paciente.

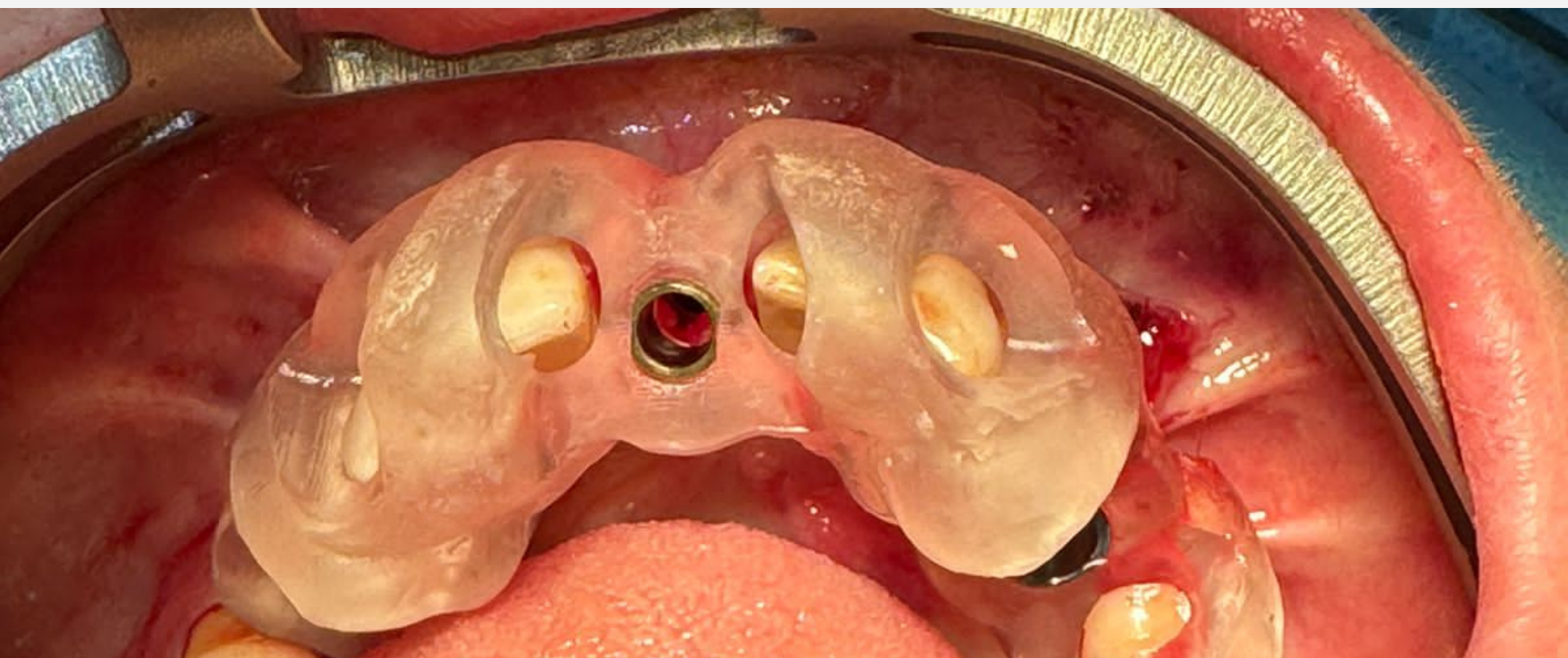



## CIRURGIA CARGA IMEDIATA



O maior diferencial está no **tempo**: é possível fazer a instalação da prótese após a cirurgia de colocação dos implantes, em até 72 horas. Com isso, **o paciente já sai do consultório com suas próteses provisórias**, que podem ser feitas em um ou em todos os dentes.

Este procedimento pode ser feito tanto por meio da cirurgia aberta quanto na guiada.

# BENEFÍCIOS DA CIRURGIA GUIADA

- **Previsibilidade:** devido ao planejamento prévio digital, é possível antecipar o resultado final.
- **Minimamente invasiva:** sem grandes cortes na gengiva ou sangramentos, o procedimento é extremamente conservador.
- **Mais segurança:** as incisões são feitas de forma precisa nos locais apontados pelo guia, garantindo o posicionamento correto.
- **Conforto:** por meio de uma cirurgia mais rápida e com pós-operatório tranquilo, com cicatrizações mínimas.
- **Pós-operatório:** mais tranquilo, com menos sangramentos e edemas.

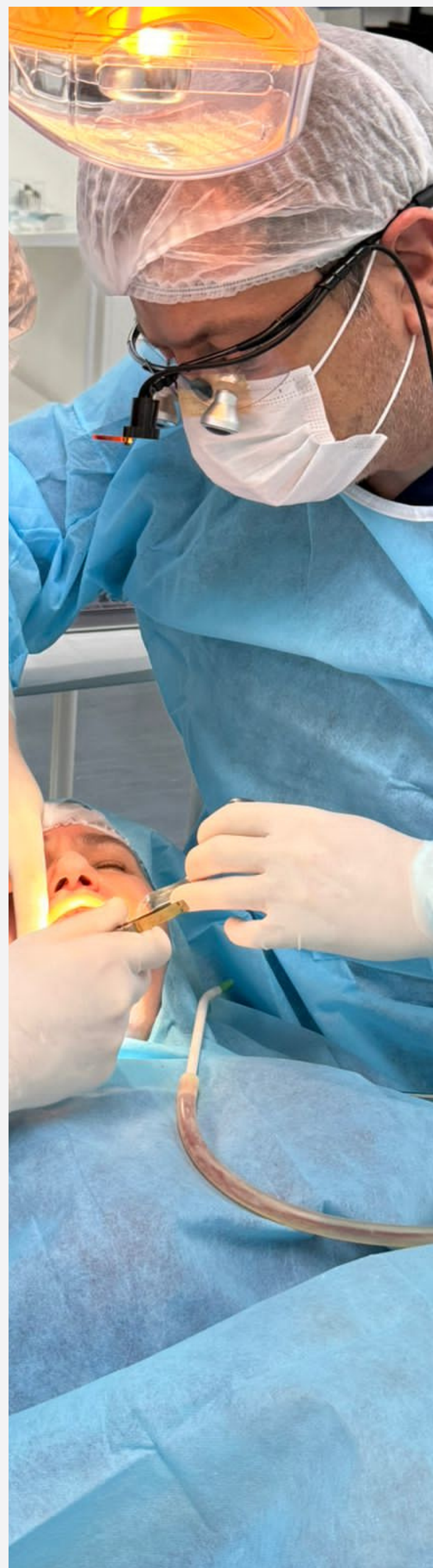



# PÓS-OPERATÓRIO E MANUTENÇÃO

O pós-cirúrgico é feito com analgésico e antibiótico.

A higienização deve ser cuidadosa, principalmente logo após o procedimento, e o **retorno ao dentista é periódico para limpeza e manutenção**. A recomendação é de **pelo menos duas visitas ao ano**.

Em pouco tempo, o paciente já estará liberado para suas atividades e voltará a ter sua função mastigatória e estética, além da recuperação da autoestima.

# O PROFISSIONAL



Formado em 1997 pela PUC-PR, **Sérgio Correia** tem especialização em Implantes Dentários, Odontologia Estética e Periodontia, mantendo-se atualizado constantemente por meio de especializações, cursos e congressos para aprimorar as técnicas e agregar novos aprendizados aos tratamentos.



# DEPOIMENTOS



**Renata Brancaglioni**

7 avaliações



★★★★★ 2 meses atrás

Ambiente agradável, higienizado. O atendimento foi maravilhoso passando segurança e tranquilidade em todo o procedimento. Com certeza indicarei para outras pessoas. Deixo aqui o meu agradecimento por todo cuidado e atenção que tiveram comigo.



**Mariana Pasetti**

4 avaliações



★★★★★ 6 meses atrás

Excelente atendimento! Dr Sérgio e sua auxiliar são muito competentes, clínica muito bem estruturada. Me esclareceu tudo com muita calma na primeira consulta, me passou segurança no diagnóstico. Na realização do procedimento agilidade e cuidado ao mesmo tempo. Gratidão por todo cuidado e atenção.



**Simone Farias**

1 avaliação

★★★★★ 2 semanas atrás

NOVA

Excelente profissional, pontual, educado e com muita tecnologia. Eu não conhecia o scanner odontológico, adorei não precisar ser moldada. Recomendo e indico o doutor Sérgio Correia! Muito obrigado pelo excelente atendimento!





# Clínica Sergio Correia



[41] 3027-7200

[41] 99201-2700



Rua Desembargador Motta, 1499 -  
Sala 204 - Edifício Brasil 500



@drsergiocorreia